BRISOL STONE

Cera liquida natural protectora y abrillantadora para pavimentos.

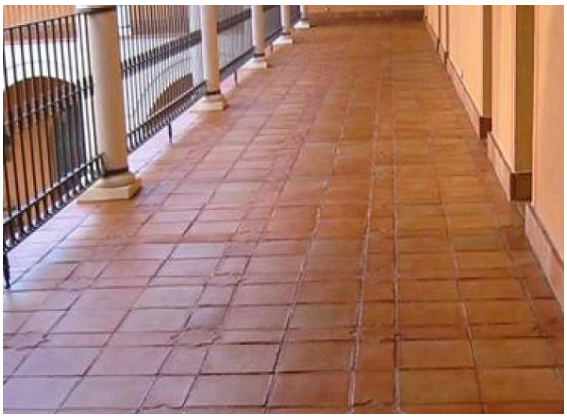

- ✓ **Restaura y realza el brillo.**
- ✓ **Gran resistencia al desgaste.**
- ✓ **Alta concentración.**
- ✓ **No cuartea ni amarillea con el tiempo.**
- ✓ **Disimula arañazos.**

Descripción

Brisol Stone es una cera líquida autobrillante y antideslizante, elaborada a base de ceras sintéticas de alta rigidez y calidad, resinas sintéticas de elevada dureza y aditivos específicos, diseñado para abrillantar y proteger la piedra natural y artificial.

Protege los suelos de manchas a la vez que deja una bonita capa brillante que realza su tonalidad y le confiere un efecto mojado. Además, aporta una alta resistencia frente a los roces y rayas negras, como las producidas por zapatos de tacón.

Gracias a sus componentes, Brisol Stone está especialmente indicado para ser aplicado en zonas de elevado tránsito y donde se requiera un suelo protegido contra el desgaste y con un bajo trabajo de mantenimiento, así como en suelos que hayan perdido el brillo o se vean desgastados.

Brisol Stone es totalmente resistente al agua y a los detergentes habitualmente empleados. Así mismo, al contrario que los productos basados exclusivamente en resinas, es fácilmente removible y reaplicable.

Campos de Aplicación

Brisol Stone puede aplicarse sobre superficies de mármol, granito, caliza, terrazo, piedra natural o sintética, hormigón, barro, materiales cerámicos…etc. Sólo requiere una que el soporte posea una baja absorción para que Brisol Stone se adhiera perfectamente.

ESPECIALIDADES QUIMICAS NEOQUIM, S.L. – B73139651
P.I. de Lorquí – C/Archena, naves 17-23, 30564 Lorquí (Murcia)
Tlf: +34 968687839 – neoquim@neoquim.com

F.Revisión: 06/10/21
Nº Revisión: 4

La información y datos contenidos en este documento pretenden instruirles acerca de nuestros productos y sus posibles aplicaciones, sin responsabilidad por nuestra parte en su aplicación a cada caso particular. El producto se considerará en fase de desarrollo durante 1 año desde la fecha de emisión, pudiendo variar su composición en aras de mejorar sus propiedades.

BRISOL STONE

Cera liquida natural protectora y abrillantadora para pavimentos.

Características Físico-Químicas

ASPECTO	DENSIDAD	pH	RENDIMIENTO
Liquido opaco de color marfil	1.000 ± 0.010	8.50 ± 0.50	4-8 m^2/L..

Modo de Aplicación

Para el tratamiento inicial Brisol Stone se ha de aplicar puro. Para ello:

- Con la superficie limpia y seca, aplicar Brisol Stone sobre el pavimento de forma uniforme, mediante pulverización, brocha o rodillo.
- A continuación, dejar secar el producto. El tiempo de secado total puede oscilar desde 1 hasta 4 horas, dependiendo de la absorción de la superficie y condiciones ambientales.
- En pavimentos muy porosos puede ser necesario aplicar una segunda mano.

Para mantener las condiciones de brillo y estado inicial del tratamiento, el mantenimiento de Brisol Stone se realiza de manera complementaria con la limpieza habitual del suelo. Para ello se añaden 20 c.c. de Brisol Stone a un cubo de agua de 8 litros aproximadamente.

Formato

Envases de plástico de 1, 5 y 30 litros.

Recomendaciones

No almacenar el producto a temperaturas inferiores a 5ºC o superiores a 30ª. Mantener el envase completamente cerrado para su óptima conservación.
El producto se ha de almacenar puro y no diluir bajo ningún concepto.

ESPECIALIDADES QUIMICAS NEOQUIM, S.L. – B73139651
P.I. de Lorquí – C/Archena, naves 17-23, 30564 Lorquí (Murcia)
Tlf: +34 968687839 – neoquim@neoquim.com

F.Revisión: 06/10/21
Nº Revisión: 4

La información y datos contenidos en este documento pretenden instruirles acerca de nuestros productos y sus posibles aplicaciones, sin responsabilidad por nuestra parte en su aplicación a cada caso particular. El producto se considerará en fase de desarrollo durante 1 año desde la fecha de emisión, pudiendo variar su composición en aras de mejorar sus propiedades.